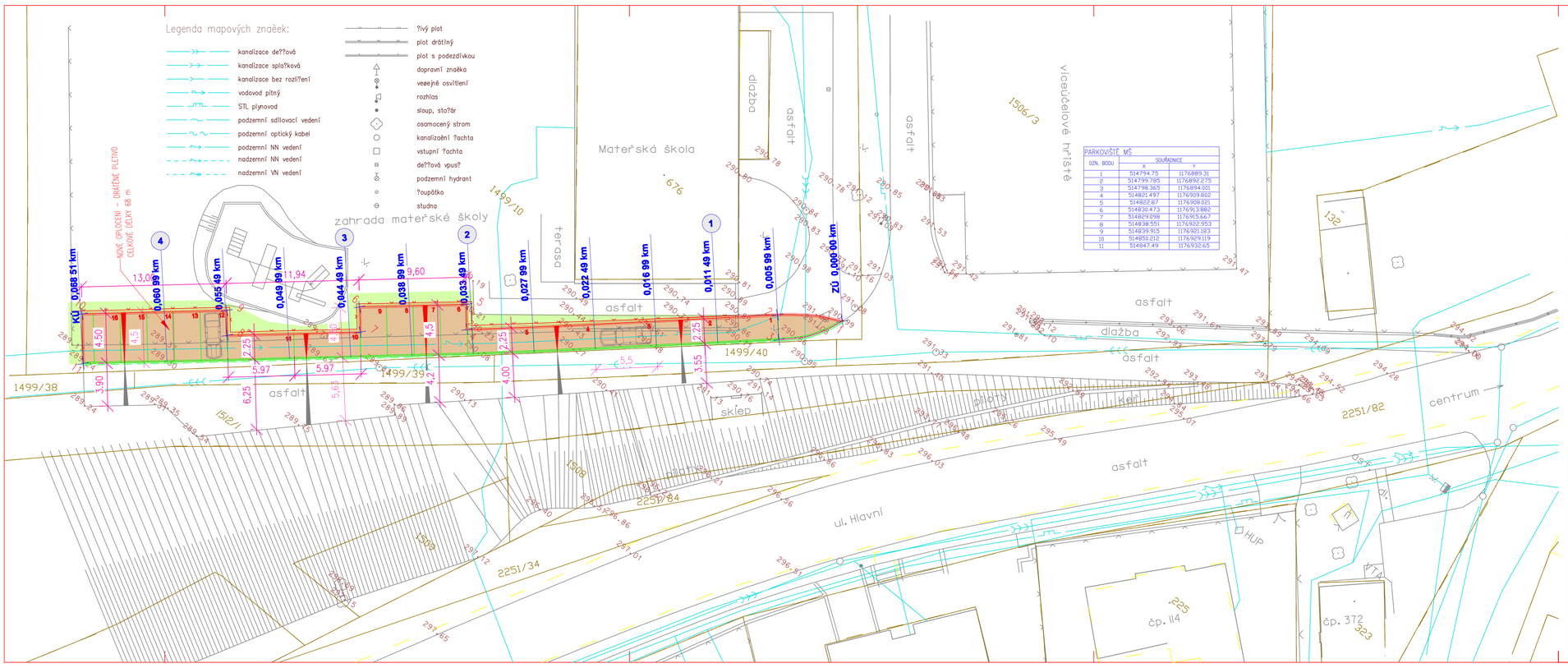


PARKOVIŠTĚ MŠ

| OZN. BODU | SOUŘADNICE X | SOUŘADNICE Y |
|---|---|---|
| 1 | 514794.75 | 1176889.31 |
| 2 | 514799.785 | 1176892.275 |
| 3 | 514798.365 | 1176894.001 |
| 4 | 514821.497 | 1176909.802 |
| 5 | 514822.87 | 1176908.021 |
| 6 | 514830.473 | 1176913.882 |
| 7 | 514829.098 | 1176915.667 |
| 8 | 514838.551 | 1176922.953 |
| 9 | 514839.915 | 1176921.183 |
| 10 | 514850.212 | 1176929.119 |
| 11 | 514847.49 | 1176932.65 |

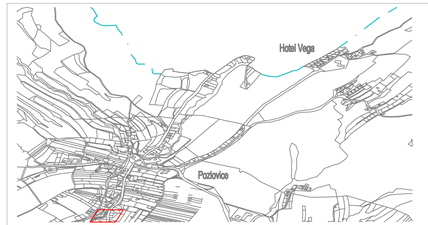


## LEGENDA ZNAČENÍ:

- PARCELNÍ ČÍSLO
- HRANICE PARCEL
- HRANICE PARCEL OBCE POZLOVICE
- PARKOVIŠTĚ MŠ - NAVRŽENÁ ZPEVNĚNÁ PLOCHA BETONOVÁ DLAŽBA TERÉNNÍ ÚPRAVY - HUMUSOVÁNÍ A ZATRAVNĚNÍ
- BETONOV SILNIČNÍ OBRUBNÍK ABO 2-15 1000x150x250, PŘEVÝŠEN O 50 mm BETONOV SILNIČNÍ OBRUBNÍK NÁJEZDOVÝ ABO 2-15 N, 1000x150x250 + SILNIČNÍ PŘÍDLAŽBA ABK 50-25-10
- NOVÉ OPLOCENÍ AREÁLU MŠ

| VYPRACOVAL | DIGITÁLNÍ ZPRACOVÁNÍ | KONTROLOVAL |
|---|---|---|
| Mgr. Radek Bednařík | Ing. Pavel Bednařík | Mgr. Radek Bednařík |

Poznámka: Inženýrské sítě převzaty z JDTM Zlínského kraje

GISARCH STUDIO
www.gisarchstudio.cz
Pod Léštím 317, 763 26 Luhačovice
Tel., fax: 577 131 644, email: gisarch.studio@luhacovice.cz

| HL.PROJEKTANT | ZOD.PROJEKTANT | VYPRACOVAL | KONTROLOVAL |
|---|---|---|---|
| Ing. Tomáš Kročil | Ing. Tomáš Kročil | Ing. Tomáš Kročil | |

KRAJ: Zlínský | OKRES: Zlín | OBEC: Pozlovice

INVESTOR: Městys Pozlovice, Hlavní 51, 763 26 Luhačovice

K - PROJEKT
CIVIL ENGINEERING
WORKS INSPECTOR
ARCHITECTURE
LANDSCAPING
INGKROČIL TOMÁŠ & ING. PETRA CHVÍLOVÁ
Antonína Václavka 341, 763 26 Luhačovice
email: kroci@kroci.eu web: www.kroci.eu
Tel.: +420 603 937 255 +420 723 288 089

# MATEŘSKÁ ŠKOLKA PARKOVACÍ PLOCHY k.ú. Pozlovice

SO 01

| | |
|---|---|
| ZAKÁZKA Č. | 200902 |
| DATUM | VII / 2009 |
| POČET FORM. | 4,5 x A4 |
| STUPEŇ | DPS |
| KOD: pozlovice/mš | |
| MĚŘÍTKO 1:200 | Č. VÝKRESU 10.01 |

## CELKOVÁ SITUACE